

CARTILHA DO FOMENTO FLORESTAL

REFLORESTAMENTO, UMA SOLUÇÃO INTELIGENTE,
DE BAIXO CUSTO E ÓTIMOS RESULTADOS



GOVERNO DO ESTADO DA BAHIA
Governador
Jaques Wagner

SECRETARIA DE MEIO AMBIENTE E RECURSOS HÍDRICOS – SEMARH
Secretário
Juliano Matos

Chefe de Gabinete
Adolpho Ribeiro Netto

Diretor Geral
Wesley Faustino

**SUPERINTENDÊNCIA DE BIODIVERSIDADE, FLORESTAS
E UNIDADES DE CONSERVAÇÃO – SFC**
Superintendente
Marcos Ferreira

DIRETORIA DE ÁREAS FLORESTAIS – DAF
Diretor
Plínio de Castro Lima

Coordenador de Áreas Florestais
Nello Cariola





FICHA TÉCNICA

**DIRETORIA DE ÁREAS
FLORESTAIS – SEMARH/DAF**

Plínio Augusto de Castro Lima
Diretor

Nello Cariola
Coordenador

Edmilson Moreira
Engenheiro Florestal

Sérgio Amoedo
Biólogo

Magno Passos Monteiro
Rita D’Anunção Costa

PROGRAMAÇÃO VISUAL
Paulo Serra

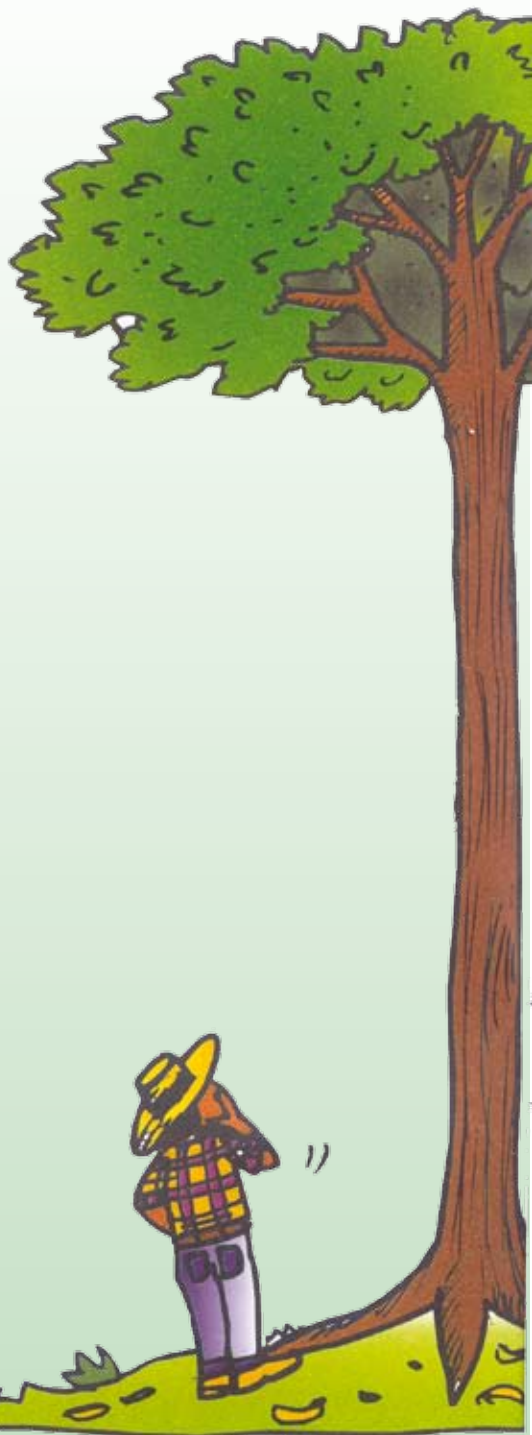

INTRODUÇÃO

A Secretaria de Meio Ambiente e Recursos Hídricos – SEMARH é o órgão do Governo do Estado da Bahia responsável pela formulação e execução da política estadual de ordenamento ambiental, desenvolvimento florestal e de recursos hídricos. A SEMARH foi criada de acordo com as atribuições estabelecidas pela Lei n.º 8538 de 20/12/02, tem como objetivo, entre outros, cuidar dos recursos naturais renováveis, seja em ação de reprovação, conservação ou recuperação do patrimônio natural.

A SEMARH, através da Superintendência de Desenvolvimento Florestal e Unidades de Conservação –SFC/Diretoria de Áreas Florestais – DAF, desenvolve junto às comunidades rurais, dentre outros, programas de Suprimento Florestal e de Recomposição de Matas Ciliares. O Programa de Suprimento consiste em atender as necessidades de madeira dos pequenos e médios produtores e os consumidores de produtos e subprodutos florestais, através do incentivo ao reflorestamento.

Neste sentido, esta cartilha está sendo lançada para dar informações para o plantio e utilização adequada dos recursos florestais.



AS NOSSAS MATAS ESTÃO SENDO DERRUBADAS PARA:

1. Ampliar as áreas de lavouras e pastagens;

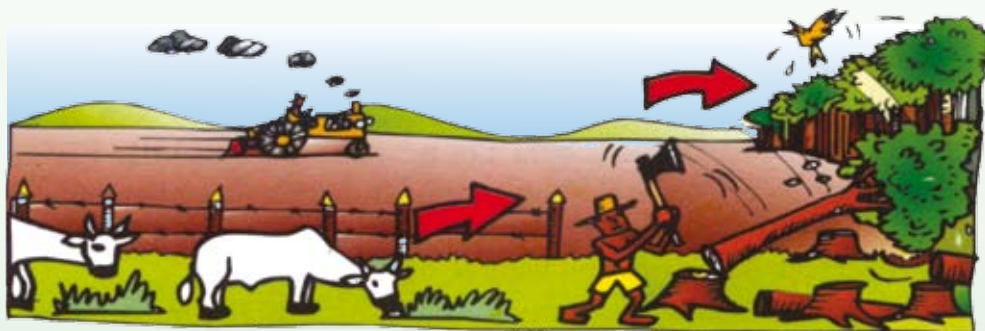

2. Estacas e Mourões;



3. Lenha e Carvão para:

Uso Doméstico

Indústria.



POR QUE FAZER PLANTIOS FLORESTAIS?



Plantando você terá em sua propriedade vários produtos de que você tanto necessita.

TIPOS DE PLANTIO

Os plantios podem ser feitos de muitas formas:

Formando pequenas matas;



Em linha, ao longo das cercas ou divisas de propriedades;



Na encosta de serra para controlar a erosão;



Em associação com lavouras;



Ao longo das margens de rios, conforme a exigência da legislação florestal;



Próximos às nascentes e olhos d'água, conforme a exigência da legislação florestal.



QUAL O MELHOR LUGAR PARA PLANTAR?

O primeiro passo é escolher o local de plantio dentro da propriedade. Procure uma área de fácil acesso para realizar o plantio e a futura colheita. Recomenda-se manter a área cercada nos dois primeiros anos, para impedir o pisoteio ou dano às mudas por animais.

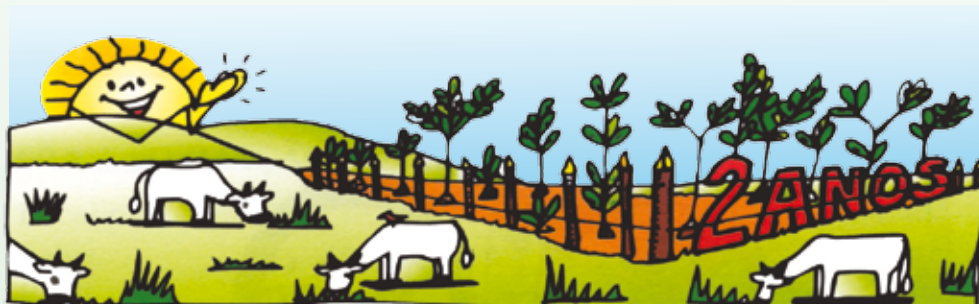

Sugere-se fazer o plantio, aproveitando cantos de cerca para facilitar o fechamento da área e economizar arame, grampos, mourões e mão-de-obra.



Evite plantar em várzeas e terrenos encharcados e em solos indicados para a agricultura temporária.

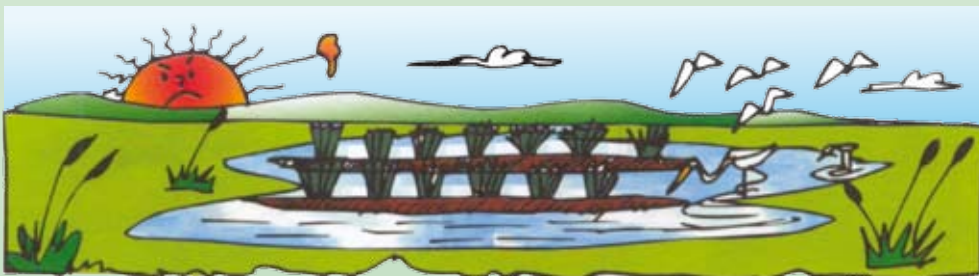

LEMBRE-SE DE QUE VOCÊ DEVE EVITAR

- Plantar em várzeas;
- Plantar em terrenos encharcados;



- Limpar completamente o terreno para plantar;



- Plantar em solo(s) raso(s);

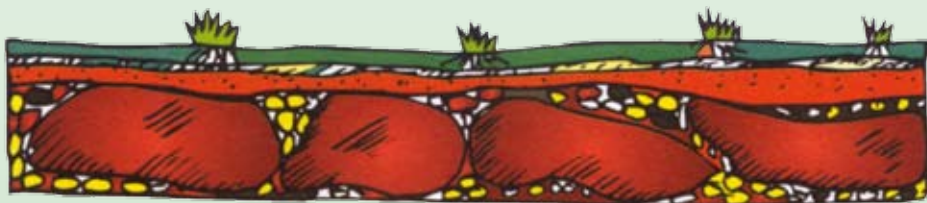

- Desmatar encostas de morros para plantar.

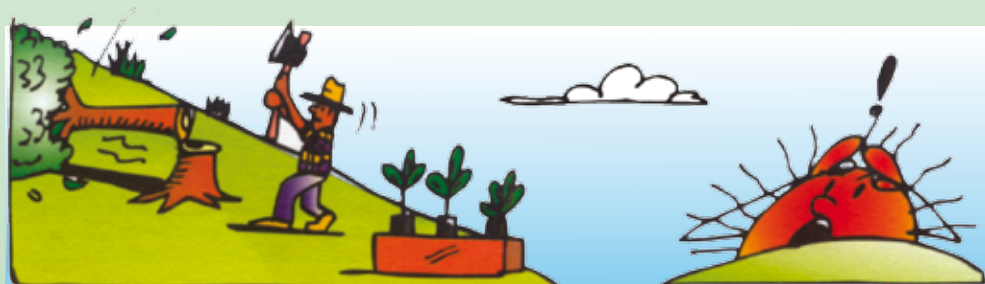

O QUE PLANTAR?

PARA LENHA E CARVÃO

- Leucena
- Algaroba
- Eucalipto
- Sabiá
- Pau-Ferro
- Candeia



PARA ESTACAS

- Eucalipto
- Sabiá
- Algaroba



PARA A FORMAÇÃO DE MACIÇOS

- Eucalipto
- Sabiá
- Pinus
- Cedrão
- Sucupira



PARA A FORMAÇÃO DE QUEBRA VENTA

- Eucalipto
- Sabiá
- Sombreiro



PARA A FORMAÇÃO DE SOMBRA PARA GADO

- Oiti
- Jaqueira
- Algaroba
- Umbuzeiro
- Tamboril



COMO PLANTAR?

Caso o seu terreno seja plano ou levemente ondulado, o plantio poderá ser feito em linha reta ou em triângulo.

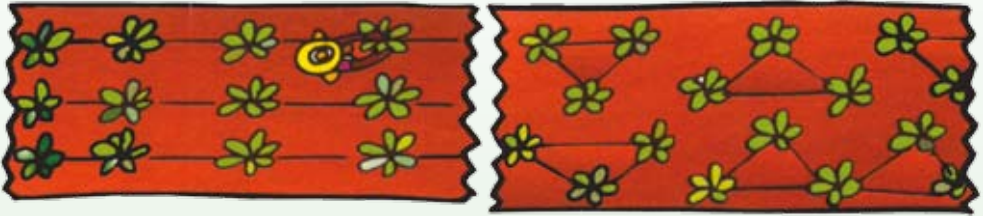

Se seu terreno for inclinado, plante sempre em curvas de nível, pois isto ajudará a evitar a erosão.



QUANDO PLANTAR?

O plantio deve ser realizado em dias consecutivos de chuva, de preferência no início da estação chuvosa.



COMO PREPARAR O PLANTIO?

a) Combate a formigas

Aplique 10 gramas de isca ao lado dos carreiros, evitando colocar dentro do olheiro ou na terra solta. Faça o combate também na vizinhança. Formiga não respeita cerca nem divisa de propriedade.



b) Coroamento

Limpe apenas um metro de raio de onde ficará a cova.

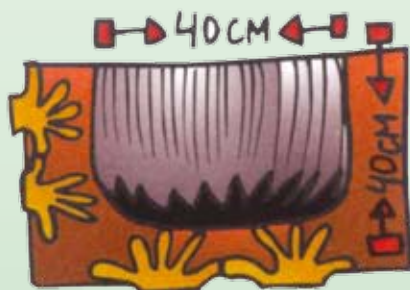

c) Preparação da cova

Faça uma cova: 40x40x40cm.



d) Adubação

Coloque dois litros de adubo orgânico na cova. Na dificuldade de adubo orgânico, utilizar adubo químico na quantidade 200 gramas por cova.

COMO PLANTAR A MUDA?

1. Cortar as raízes que estão fora do saquinho;

2. Não esquecer de retirar o saquinho ou os tubetes;



3. Colocar as mudas no centro da cova bem retas;

4. Deixar a cova mais baixa que o terreno, em forma de panela.

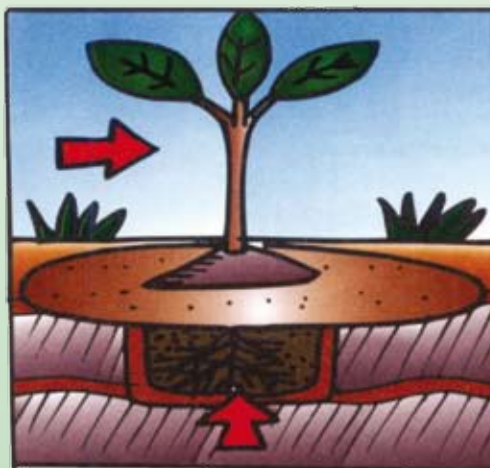

REPLANTIO

O replantio das mudas que não pegaram deve ser efetuado, de preferência, até um mês após o plantio.



MANUTENÇÃO/ MONITORAMENTO

Consiste na retirada de ervas (mato) que crescem ao redor da muda e que competem com ela por alimento, luz e água do solo.





Secretaria do Meio Ambiente
e Recursos Hídricos

Para maiores informações:

Diretoria de Áreas Florestais – DAF

Tel.: (71) 3115-9811

Fax.: (71) 3115-6105

www.semarh.ba.gov.br

pronafflorestal@semarh.ba.gov.br

Av. Luiz Viana Filho – Centro Administrativo da Bahia – CAB, 3ª Av. nº 390
Plataforma IV Ala Norte – 4º andar, Cep: 49.705-000 Salvador - Bahia